SEOR
SOCIEDAD ESPAÑOLA DE
ONCOLOGÍA RADIOTERÁPICA

NEWSLETTER MAYO 2025

Este mes no te puedes perder...

30 MAY
27 JUN

Johnson
&Johnson

ACTUALIDAD

Nueva web, mismo compromiso

Estrenamos la nueva web de SEOR: más útil, más clara, más cercana.

Este nuevo espacio, supone más que un rediseño; su arquitectura mejorada, navegación intuitiva y un enfoque centrado en las personas, refuerzan nuestra identidad institucional y proyectan el compromiso de SEOR con la innovación, la transparencia y el servicio a los profesionales.

Visíta la nueva web pinchando aquí

SEOR
2025
SIMPOSIO
URONCOR
INSCRIPCIÓN
Destacados

SEOR
SOCIEDAD ESPAÑOLA DE
ONCOLOGÍA RADIOTERÁPICA

Vanguardia Oncológica

Elecciones:

**Presidencia SEOR 2027-29
Junta de Gobierno IRAD 2025-27**

El año 2025 abre un nuevo ciclo electoral en nuestra sociedad. Durante el Simposio Nacional SEOR, que se celebrará los días 6 y 7 de noviembre en Salamanca, elegiremos al futuro presidente de SEOR para el periodo 2027-2029.

Más información pinchando aquí

Ondas de Vida

Concierto benéfico

De Bach a Piazzolla, un viaje musical por las obras de grandes compositores, en un concierto benéfico donde su presencia marca la diferencia en la investigación contra el cáncer.

Más información pinchando aquí

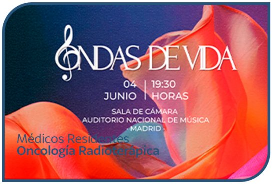
ONDAS DE VIDA
04 JUNIO
19:30 HORAS
SALA DE CÁMARA
AUDITORIO NACIONAL DE MÚSICA
· MADRID ·
Médicos Residentes
Oncología Radioterápica

S- TrasMup

Plataforma Interdisciplinar (PID) de Investigación Traslacional de SEOR

Estimados socios:
Queremos informaros de que existe la opción de formar parte de la Plataforma de Investigación Traslacional.

Interesados, pichar en el siguiente enlace:

Solicitud de inclusión en la PID S-TrasMup

Real Decreto 391/2025

Por el que se establecen los criterios de calidad y seguridad de las unidades asistenciales de radioterapia.

Los cambios de la especialidad en los últimos años han sido apasionantes, de la misma manera se han introducido múltiples cambios tanto en la tecnología, soporte electrónico, imagen guiada...

Más información pinchando aquí

NUEVO
REAL DECRETO
EN
ONCOLOGÍA
RADIOTERÁPICA

MINISTERIO DE SANIDAD

Ministerio de Sanidad

Recomendaciones para la mejora de la atención a los pacientes largos supervivientes de cáncer en el SNS

Nos complace informaros de que ya se encuentra publicado en la página web del Ministerio de Sanidad el documento, aprobado en el seno del Consejo Interterritorial del SNS con fecha 11 de octubre de 2024.

Más información pinchando aquí

ESTRO 2025

Comunicados de prensa

Estimados socios: La ESTRO comparte con nosotros la página donde presenta todos los comunicados de prensa emitidos durante el Congreso ESTRO 2025, destacando los avances clínicos clave en oncología radioterápica.

Más información pinchando aquí

ESTRO
European SocieTy for
Radiotherapy & Oncology

Cris contra el cáncer
INVESTIGACIÓN PARA OTRA OPORTUNIDAD
BECAS CRIS DE FORMACIÓN y MOVILI
DE INVESTIGADORES CON SOCIEDAD
MÉDICAS Y CIENTÍFICAS 2025
Dra. Laura Cardoso Rubio
Hospital Universitario de Cáceres
Dra. Sara López García
Hospital Universitario de Navarra

Día de la Ciencia: Galardones CRIS

Ceremonia de entrega 2025

Las alumnas del Máster de Investigación en Oncología Radioterápica SEOR-CRIS contra el Cáncer, Laura Cardoso y Sara López, recogieron, en nombre de todos los alumnos, el galardón de las Becas CRIS de Formación y Movilidad de Investigadores con Sociedades Médicas y Científicas.

¡Enhorabuena a todos!

Aula de Formación Avanzada

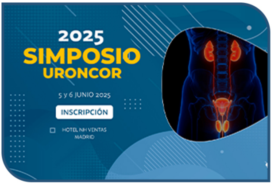
2025
SIMPOSIO
URONCOR
5 y 6 JUNIO 2025
INSCRIPCIÓN
HOTEL NH VENTAS
MADRID

URONCOR 2025

Simposio URONCOR

Días 5 y 6 de junio.

Modalidad: Presencial
Madrid

Más información pinchando aquí

Webinar Retos Organizativos

RT Adaptativa

Martes 10 de junio de 2025

Modalidad: Online

Más información pinchando aquí

Aula
DE FORMACIÓN AVANZADA
Radioterapia Adaptativa
10 JUN
SAVE THE DATE
Webinar
Retos Organizativos
RT Adaptativa
SEOR

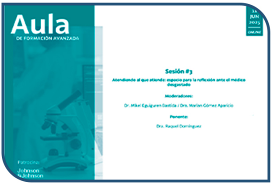

Aula

DE FORMACIÓN AVANZADA

JUN 2025

ONLINE

Sesión #3

Atendiendo al que atiende: espacio para la reflexión ante el médico desgastado

Moderadores:

Dr. Mikel Egiguren Bastida / Dra. Marian Gómez Aparicio

Ponente:

Dra. Raquel Domínguez

Patrocina:

Johnson & Johnson

III Edición del proyecto

Deberías Saberlo

4ª Sesión: Miércoles 11 de junio de 2025

Modalidad: Online

Más información pinchando aquí

MasterClass 2025

Radioterapia en Cáncer de Cabeza y Cuello

5ª Sesión: Jueves 12 de junio de 2025

Modalidad: Online

PLAZAS CUBIERTAS

Más información pinchando aquí

2025

MASTERCLASS

RADIOTERAPIA EN CÁNCER DE CABEZA Y CUELLO

5 sesiones online

de febrero a junio de 2025

PLAZAS CUBIERTAS

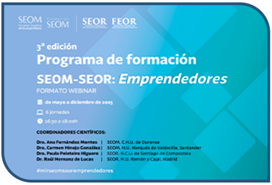

SEOM | Fundación SEOM | SEOR | FEOR

3ª edición

Programa de formación SEOM-SEOR: *Emprendedores*

FORMATO WEBINAR

de mayo a diciembre de 2025

6 jornadas

16:30 a 18:00h

COORDINADORES CIENTÍFICOS:

Dra. Ana Fernández Montes | SEOM. C.H.U. de Ourense

Dra. Carmen Hinojo González | SEOM. H.U. Marqués de Valdecilla. Santander

Dra. Paula Peleteiro Higuero | SEOR. H.C.U. de Santiago de Compostela

Dr. Raúl Hernanz de Lucas | SEOR. H.U. Ramón y Cajal. Madrid

#mirseomseoremprendedores

Emprendedores

III Edición Programa Formativo SEOM - SEOR

2ª Sesión: Martes 17 de junio de 2025

Modalidad: Online

Más información pinchando aquí

MasterClass 2025

Radioterapia en Cáncer de Pulmón

5ª Sesión: Jueves 19 de junio de 2025

Modalidad: Online

PLAZAS CUBIERTAS

Más información pinchando aquí

Con la colaboración de:

AstraZeneca

2025

MASTERCLASS

RADIOTERAPIA DE PULMÓN

5 sesiones online

de febrero a junio de 2025

17:00h- 18:00h

PLAZAS CUBIERTAS

SAVE the DATE
SESIÓN POSTCONGRESO ESTRO 2025
ACTUALIZACIONES EN CÁNCER DE MAMA
25 JUNIO 2025

Webinar PostASTRO
Cáncer de Mama

Miércoles 25 de junio de 2025

Modalidad: Online

Más información pinchando aquí

MasterClass 2025
Radioterapia para Patología Benigna

4ª Sesión: Jueves 26 de junio de 2025

Modalidad: Online

Más información pinchando aquí

2025
MASTERCLASS
RADIOTERAPIA PARA
PATOLOGÍA BENIGNA
4 sesiones online
de marzo a junio de 2025
17:00h- 18:00h
INSCRIPCIÓN

AVALAMOS
Formación

4ª Reunión SORCYL
Oncología Radioterápica Castilla y León

Días 30 y 31 de mayo de 2025,

Modalidad: Presencial
La Alberca (Salamanca)

Más información pinchando aquí

4ª REUNIÓN
SORCYL
ONCOLOGÍA RADIOTERÁPICA
Castilla y León
La Alberca
Abadía de los
Templarios
30 y 31 de
mayo de 2025
Organiza:
SORCYL
Auspicia:
SEOR

BILBAO
PALACIO EUSKALDUNA
5 Y 6 DE JUNIO DE 2025
VIII REUNIÓN
DE PRIMAVERA
COMISIÓN DE ONCOLOGÍA Y
CIRUGÍA DE CABEZA Y CUELLO
DE LA SEORL-CCC
SEORL CCC
INSCRIPCIONES EN: WWW.SEORL.NET
AVALADO POR:
SEOR

VII Reunión de primavera
Comisión de Oncología y Cirugía de Cabeza y Cuello de la SEORL-CCC

Días 5 y 6 de junio de 2025

Modalidad: Presencial
Bilbao

Más información pinchando aquí

Día Mundial del Cáncer de Próstata

LUGO 2025

Actividades previstas:

8 de junio: Andaina por la muralla
9, 10 y 11 de junio: Determinación de PSA
Ciclo de charlas formativas

Más información pinchando aquí

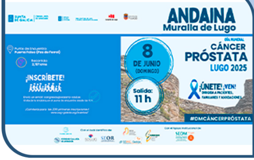
ANDAINA
Muralla de Lugo
DÍA MUNDIAL
CÁNCER
PRÓSTATA
LUGO 2025
8
DE JUNIO
(DOMINGO)
Salida:
11 h
¡ÚNETE! ¡VEN!
DIRIGIDA A PACIENTES, FAMILIARES Y ASOCIACIONES
¡INSCRÍBETE!
#DMCÁNCERPRÓSTATA
SEOR
SEOM

SEFM Audits

Clinical Audits in Radiation Oncology: Training for Auditors and Auditees

Días 10-13 de junio de 2025

SEFM
AUDITORÍAS CLÍNICAS EN RADIOTERAPIA

Más información pinchando aquí

Webinar OriGYN of CHANGE: De la guía a la práctica

Actualización multidisciplinar de las guías en tumores ginecológicos

Lunes 16 de junio de 2025

Más información pinchando aquí

OriGYN of change | De la guía a la práctica
Actualización multidisciplinar de las guías en tumores ginecológicos
Webinar en directo
16 de junio a las 16:00h
SEOR
GEICO
MSD

MADRID, 18 DE JUNIO DE 2025
Jornada de Protonterapia
AULA MAGNA - H. U. FUNDACIÓN JIMÉNEZ DÍAZ
ORGANIZADA POR:
Centro de Protonterapia
Fundación Jiménez Díaz
CON LA COLABORACIÓN DE:
SEOR
asociación española contra el cáncer
iba
RaySearch Laboratories
Palex

Jornada de Protonterapia

Organizada por Centro de Protonterapia Quirónsalud (CPT) y el Hospital Universitario Fundación Jiménez Díaz"

Miércoles 18 de junio de 2025

Modalidad: Presencial

Más información pinchando aquí

Guard International Symposium 2025

Gu-Alliance for Research and Development

Días 26 y 27 de junio de 2025

Más información pinchando aquí

GUARD
INTERNATIONAL
SYMPOSIUM
26-27 JUNIO 2025 | JUNE 26TH & 27TH 2025
INSCRÍBETE AQUÍ | SIGN UP HERE
GU-Alliance for Research and Development
RESENCIAL RETRANSMITIDO EN DIRECTO
ACE-TO-FACE AND LIVE STREAMING
Espacio Maldonado
Calle de Serrano, 104. Madrid

CONSULTAS Y COMENTARIOS

Desde aquí nos puedes hacer llegar cualquier comentario, consulta o sugerencia.

SÍGUENOS EN NUESTRAS REDES SOCIALES

Copyright © Sociedad Española de Oncología Radioterápica (SEOR), 2024