

# EL VALOR DE LOS CP EN LOS PACIENTES CON TUMORES DEL SNC

NOEMÍ VEGA GÓMEZ  
EAD FUNDACIÓN CUDECA

XXII Congreso Nacional

# SEOR 2024

Hacia un horizonte **+IN** tegrador  
teractivo  
teligente

**25 - 27 SEPTIEMBRE | OVIEDO**

PALACIO DE EXPOSICIONES  
Y CONGRESOS

ORGANIZA:

**SEOR**  
SOCIEDAD ESPAÑOLA DE  
ONCOLOGÍA RADIOTERÁPICA

Descarga la APP CONGRESO SEOR en



#CONGRESOSEOR24









# KEY POINTS

- 1.CARGA DE SÍNTOMAS
- 2.PLANIFICACIÓN ANTICIPADA DE LA ATENCIÓN
- 3.ORGANIZACIÓN DE CUIDADOS
- 4.SOBRECARGA DEL CUIDADOR

CNS Oncol.(2015)4(5),357-365

**EQUIPO MULTIDISCIPLINAR**

**MÉDICO/ENFERMERO**

CEFALEA  
NÁUSEAS/VÓMITOS  
ASTENIA  
CONVULSIONES  
AGITACIÓN PSICOMOTRIZ  
DEPRESION/ANSIEDAD  
INSOMNIO  
INFORMACIÓN/PRONOSTICO  
UPP  
VIA SUBCUTANEA  
HIDRATACIÓN /ALIMENTACIÓN  
DISFAGIA

**FISIO**

EQUILIBRIO  
MARCHA  
DOLOR

**PSICÓLOGO/TRABAJADOR SOCIAL**

ANSIEDAD/DEPRESIÓN  
AUTOCAUIDADO  
DVA  
VOLUNTARIADO  
SERVICIOS SOCIALES

Koekkoek JAF, Cuidados paliativos y atención al final de la vida en adultos con tumores cerebrales malignos. Neuro Oncol. 14 de marzo de 2023; 25(3):447-456

# ENFERMEDAD NEUROLÓGICA PROGRESIVA

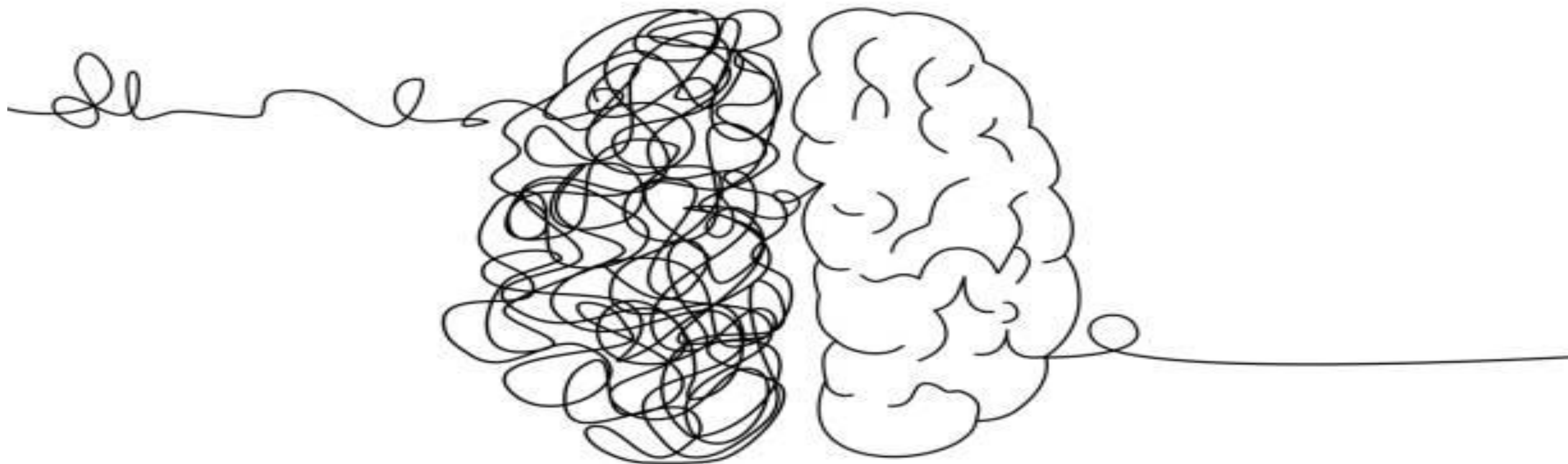



**PÉRDIDA DE  
CAPACIDAD**

**DETERIORO  
COGNITIVO**



**CONVULSIONES**

**PRESION  
INTRACRANEAL  
ELEVADA**

**ENFERMEDAD  
NEUROLÓGICA  
PROGRESIVA**

**DETERIORO COGNITIVO  
CUADRO CONFUSIONAL  
CAMBIOS EN PERSONALIDAD**

**DISFUNCIÓN MOTORA  
INCONTINENCIA  
INMOVILIDAD**

CNS Oncol.(2015)4(5),357-365

**MIEDO**

**FÁRMACOS**

**ENFERMEDAD  
NEUROLÓGICA  
PROGRESIVA**

**CLAUDICACIÓN  
FAMILIAR**

**DEPENDENCIA**



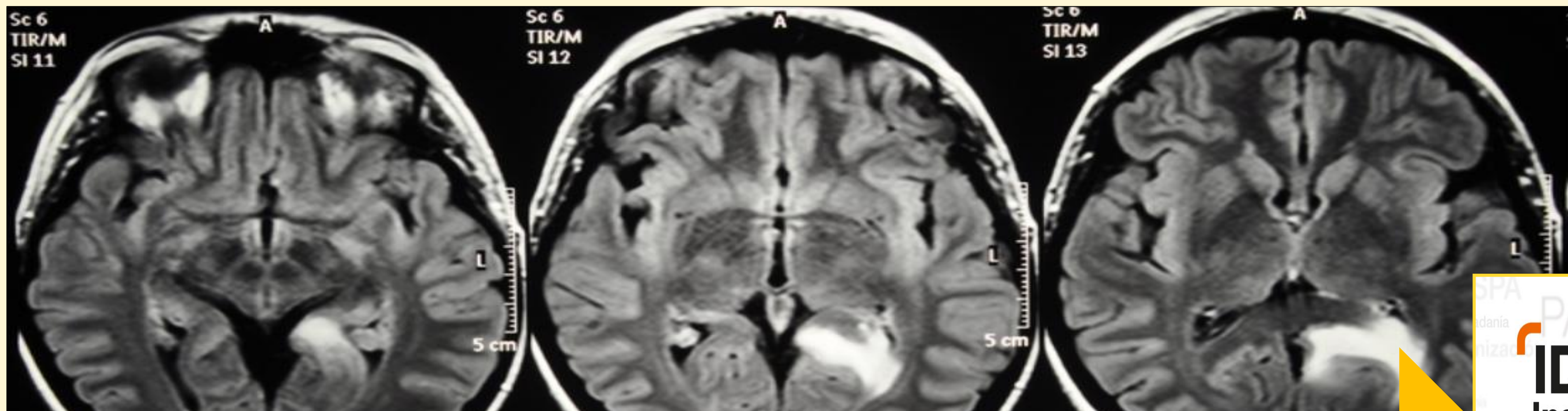

## CUIDADOS PALIATIVOS TEMPRANOS

**IDC-Pal**  
Instrumento  
diagnóstico de la  
complejidad en  
cuidados paliativos

Documento de apoyo al PAI Cuidados Paliativos







# IDC-Pal

## Instrumento diagnóstico de la complejidad en cuidados paliativos

**Documento de apoyo al PAI Cuidados Paliativos**

## Herramienta diagnóstica de complejidad en pacientes con enfermedad en fase avanzada y terminal:

NO ES HERRAMIENTA PRONÓSTICA Y NO DETERMINA TERMINALIDAD

- ▶ IDC-Pal: Instrumento diagnóstico de la complejidad en cuidados paliativos

1. Dependientes del paciente	1.1. Antecedentes	Elementos		Nivel de complejidad*	Sí	No
		1.1.a	Paciente es niño/a o adolescente	AC		
		1.1.b	Paciente es profesional sanitario	C		
		1.1.c	Rol socio-familiar que desempeña el/la paciente	C		
		1.1.d	Paciente presenta discapacidad física, psíquica o sensorial previas	C		
		1.1.e	Paciente presenta problemas de adicción recientes y/o activos	C		
		1.1.f	Enfermedad mental previa	C		
	1.2. Situación clínica	1.2.a	Síntomas de difícil control	AC		
		1.2.b	Síntomas refractarios	AC		
		1.2.c	Situaciones urgentes en paciente terminal oncológico	AC		
		1.2.d	Situación de últimos días de difícil control	AC		
		1.2.e	Situaciones clínicas secundarias a progresión tumoral de difícil manejo	AC		
		1.2.f	Descompensación aguda en insuficiencia de órgano en paciente terminal no oncológico	C		
		1.2.g	Trastorno cognitivo severo	C		
		1.2.h	Cambio brusco en el nivel de autonomía funcional	C		
		1.2.i	Existencia de comorbilidad de difícil control	C		
		1.2.j	Síndrome constitucional severo	C		
		1.2.k	Difícil manejo clínico por incumplimiento terapéutico reiterado	C		
	1.3. Situación psico-emocional	1.3.a	Paciente presenta riesgo de suicidio	AC		
1.3.b		Paciente solicita adelantar el proceso de la muerte	AC			
1.3.c		Paciente presenta angustia existencial y/o sufrimiento espiritual	AC			
1.3.d		Conflicto en la comunicación entre paciente y familia	C			
1.3.e		Conflicto en la comunicación entre paciente y equipo terapéutico	C			
1.3.f		Paciente presenta afrontamiento emocional desadaptativo	C			
2. Dependientes de la familia y el entorno		2.a	Ausencia o insuficiencia de soporte familiar y/o cuidadores	AC		
		2.b	Familiares y/o cuidadores no competentes para el cuidado	AC		
		2.c	Familia disfuncional	AC		
		2.d	Claudicación familiar	AC		
		2.e	Duelos complejos	C		
		2.f	Limitaciones estructurales del entorno	AC		
3. Dependientes de la organización sanitaria	3.1. Profesional/ equipo	3.1.a	Aplicación de sedación paliativa de manejo difícil	AC		
		3.1.b	Dificultades para la indicación y/o manejo de fármacos	C		
		3.1.c	Dificultades para la indicación y/o manejo de intervenciones	C		
		3.1.d	Limitaciones en la competencia profesional para el abordaje de la situación	C		
	3.2. Recursos	3.2.a	Dificultades para la gestión de necesidades de técnicas instrumentales y/o material específico en domicilio	C		
		3.2.b	Dificultades para la gestión y/o manejo de necesidades de coordinación o logísticas	C		

\*Nivel de complejidad      C: Elemento de Complejidad      AC: Elemento de Alta Complejidad

Situación: No compleja ☐ Compleja ☐ Altamente Compleja ☐

Intervención de los recursos avanzados/específicos:      Sí ☐    No ☐

**8** Documento de Apoyo al PAI Cuidados Paliativos



► IDC-Pal: Instrumento diagnóstico de la complejidad en cuidados paliativos

		Elementos	Nivel de complejidad*	Sí	No
1. Dependientes del paciente	1.1. Antecedentes	1.1a Paciente es niño/a o adolescente	AC		
		1.1b Paciente es profesional sanitario	C		
		1.1c Rol socio-familiar que desempeña el/la paciente	C		
		1.1d Paciente presenta discapacidad física, psíquica o sensorial previas	C		
		1.1e Paciente presenta problemas de adicción recientes y/o activos	C		
		1.1f Enfermedad mental previa	C		
	1.2. Situación clínica	1.2a Síntomas de difícil control	AC		
		1.2b Síntomas refractarios	AC		
		1.2c Situaciones urgentes en paciente terminal oncológico	AC		
		1.2d Situación de últimos días de difícil control	AC		
		1.2e Situaciones clínicas secundarias a progresión tumoral de difícil manejo	AC		
		1.2f Descompensación aguda en insuficiencia cardíaca	AC		
		1.2g Trastorno cognitivo severo	C		
		1.2h Cambio brusco en el nivel de autonomía funcional	C		
		1.2i Existencia de comorbilidad de difícil control	C		
		1.2j Síndrome constitucional severo	C		
		1.2k Dificil manejo clínico por incumplimiento terapéutico reiterado	C		
	1.3. Situación psico-emocional	1.3a Paciente presenta riesgo de suicidio	AC		
		1.3b Paciente solicita adelantar el proceso de la muerte	AC		
		1.3c Paciente presenta angustia existencial y/o sufrimiento espiritual	AC		
		1.3d Conflicto en la comunicación entre paciente y familia	C		
		1.3e Conflicto en la comunicación entre paciente y equipo terapéutico	C		
		1.3f Paciente presenta afrontamiento emocional desadaptativo	C		
2. Dependientes de la familia y el entorno		2.a Ausencia o insuficiencia de soporte familiar y/o cuidadores	AC		
		2.b Familiares y/o cuidadores no competentes para el cuidado	AC		
		2.c Familia disfuncional	C		
		2.d Claudicación familiar	C		
		2.e Duelos complejos	C		
		2.f Limitaciones estructurales del entorno	AC		
3. Dependientes de la organización sanitaria	3.1. Profesional/ equipo	3.1a Aplicación de sedación paliativa de manejo difícil	AC		
		3.1b Dificultades para la indicación y/o manejo de fármacos	C		
		3.1c Dificultades para la indicación y/o manejo de intervenciones	C		
		3.1d Limitaciones en la competencia profesional	C		
	3.2. Recursos	3.2a Dificultades para la gestión de necesidades de apoyo psicológico en domicilio	C		
		3.2b Dificultades para la gestión y/o manejo de necesidades de coordinación o logísticas	C		

\*Nivel de complejidad    C: Elemento de Complejidad    AC: Elemento de Alta Complejidad

Situación: No compleja ☐    Compleja ☐    Altamente Compleja ☐

Intervención de los recursos avanzados/específicos:    Sí ☐    No ☐

DEPENDIENTES DEL PACIENTE

DEPENDIENTES DE LA FAMILIA Y EL ENTORNO

DEPENDIENTES DE LA ORGANIZACIÓN SANITARIA





IDC-Pal: Instru				
1. Dependientes del paciente	1.1. Antecedentes		1.1.a	
			1.1.b	
			1.1.c	
			1.1.d	
			1.1.e	
			1.1.f	
	1.2. Situación clínica		1.2.a	
			1.2.b	
			1.2.c	
			1.2.d	
			1.2.e	
			1.2.f	
			1.2.g	
	1.2.h			
	1.2.i			
	1.2.j			
	1.2.k			
1.3. Situación psico-emocional		1.3.a		
		1.3.b		
		1.3.c		
		1.3.d		
		1.3.e		
		1.3.f		
2. Dependientes de la familia y el entorno		2.a		
		2.b		
		2.c		
		2.d		
		2.e		
		2.f		
3. Dependientes de la organización sanitaria	3.1. Profesional/ equipo		3.1.a	
			3.1.b	
			3.1.c	
			3.1.d	
	3.2. Recursos		3.2.a	
			3.2.b	
*Nivel de complejidad		C:		
Situación: No compleja		<input type="checkbox"/>		
Intervención de los recursos				
8 Documento c				

► IDC-Pal: Instrumento diagnóstico de la complejidad en cuidados paliativos

1. Dependientes del paciente	1.1. Antecedentes	Elementos	Nivel de complejidad*	Sí	No
		1.1a Paciente es niño/a o adolescente	AC		
		1.1b Paciente es profesional sanitario	C		
		1.1c Rol socio-familiar que desempeña el/la paciente	C		
		1.1d Paciente presenta discapacidad física, psíquica o sensorial previas	C		
		1.1e Paciente presenta problemas de adicción recientes y/o activos	C		
		1.1f Enfermedad mental previa	C		
	1.2. Situación clínica	1.2a Síntomas de difícil control	AC		
		1.2b Síntomas refractarios	AC		
		1.2c Situaciones urgentes en paciente terminal oncológico	AC		
		1.2d Situación de últimos días de difícil control	AC		
		1.2e Situaciones clínicas secundarias a progresión tumoral de difícil manejo	AC		
		1.2f Descompensación aguda en insuficiencia de órgano en paciente terminal no oncológico	C		
		1.2g Trastorno cognitivo severo	C		
		1.2h Cambio brusco en el nivel de autonomía funcional	C		
		1.2i Existencia de comorbilidad de difícil control	C		
		1.2j Síndrome constitucional severo	C		
		1.2k Difícil manejo clínico por incumplimiento terapéutico reiterado	C		
		1.3. Situación psico-emocional	1.3a Paciente presenta riesgo de suicidio	AC	
	1.3b Paciente solicita adelantar el proceso de la muerte		AC		
	1.3c Paciente presenta angustia existencial y/o sufrimiento espiritual		AC		
	1.3d Conflicto en la comunicación entre paciente y familia		C		
	1.3e Conflicto en la comunicación entre paciente y equipo terapéutico		C		
	1.3f Paciente presenta afrontamiento emocional desadaptativo		C		



► IDC-Pal: Instrumento diagnóstico de la complejidad en cuidados paliativos

		Elementos	Nivel de complejidad*	Sí	No
1. Dependientes del paciente	1.1. Antecedentes	1.1a Paciente es niño/a o adolescente	AC		
		1.1b Paciente es profesional sanitario	C		
		1.1c Rol socio-familiar que desempeña el/la paciente	C		
		1.1d Paciente presenta discapacidad física, psíquica o sensorial previas	C		
		1.1e Paciente presenta problemas de adicción recientes y/o activos	C		
		1.1f Enfermedad mental previa	C		
	1.2. Situación clínica	1.2a Síntomas de difícil control	AC		
		1.2b Síntomas refractarios	AC		
		1.2c Situaciones urgentes en paciente terminal oncológico	AC		
		1.2d Situación de últimos días de difícil control	AC		
		1.2e Situaciones clínicas secundarias a progresión tumoral de difícil manejo	AC		
		1.2f Descompensación aguda en insuficiencia de órgano en paciente terminal no oncológico	C		
		1.2g Trastorno cognitivo severo	C		
		1.2h Cambio brusco en el nivel de autonomía funcional	C		
		1.2i Existencia de comorbilidad de difícil control	C		
		1.2j Síndrome constitucional severo	C		
		1.2k Dificil manejo clínico por incumplimiento terapéutico reiterado	C		
		1.3. Situación	2.a Ausencia o insuficiencia de soporte familiar y/o cuidadores	AC	
2.b Familiares y/o cuidadores no competentes para el cuidado	AC				
2. Dependientes de la familia y el entorno	2.c Familia disfuncional	AC			
	2.d Claudicación familiar	AC			
3. Dependientes de la organización sanitaria	2.e Duelos complejos	C			
	2.f Limitaciones estructurales del entorno	AC			
3.2. Recursos	3.2b Dificultades para la gestión y/o manejo de necesidades de coordinación o logísticas	C			

\*Nivel de complejidad C: Elemento de Complejidad AC: Elemento de Alta Complejidad

Situación: No compleja ☐ Compleja ☐ Altamente Compleja ☐

Intervención de los recursos avanzados/específicos: Sí ☐ No ☐





► IDC-Pal: Instrumento diagnóstico de la complejidad en cuidados paliativos

1. Dependientes del paciente	1.1. Antecedentes	Elementos		Nivel de complejidad*	Sí	No		
		1.1a	Paciente es niño/a o adolescente	AC				
		1.1b	Paciente es profesional sanitario	C				
		1.1c	Rol socio-familiar que desempeña el/la paciente	C				
		1.1d	Paciente presenta discapacidad física, psíquica o sensorial previas	C				
		1.1e	Paciente presenta problemas de adicción recientes y/o activos	C				
	1.2. Situación clínica	1.1f	Enfermedad mental previa	C				
		1.2a	Síntomas de difícil control	AC				
		1.2b	Síntomas refractarios	AC				
		1.2c	Situaciones urgentes en paciente terminal oncológico	AC				
		1.2d	Situación de últimos días de difícil control	AC				
		1.2e	Situaciones clínicas secundarias a progresión tumoral de difícil manejo	AC				
		1.2f	Descompensación aguda en insuficiencia de órgano en paciente terminal no oncológico	C				
		1.2g	Trastorno cognitivo severo	C				
		1.2h	Cambio brusco en el nivel de autonomía funcional	C				
		1.2i	Existencia de comorbilidad de difícil control	C				
		1.2j	Síndrome constitucional severo	C				
		1.2k	Difícil manejo clínico por incumplimiento terapéutico reiterado	C				
		2. Dependientes de la familia y el entorno	1.3. Situación emocional	3. Dependientes de la organización sanitaria	3.1. Profesional/Equipo	3.1a	Aplicación de sedación paliativa de manejo difícil	AC
3.1b	Dificultades para la indicación y/o manejo de fármacos					C		
3.1c	Dificultades para la indicación y/o manejo de intervenciones	C						
3.1d	Limitaciones en la competencia profesional para el abordaje de la situación	C						
3.2. Dependientes de la organización sanitaria	3.2. Recursos	3.2a	Dificultades para la gestión de necesidades de técnicas instrumentales y/o material específico en domicilio		C			
		3.2b	Dificultades para la gestión y/o manejo de necesidades de coordinación o logísticas		C			

\*Nivel de complejidad C: Elemento de Complejidad AC: Elemento de Alta Complejidad

Situación: No compleja ☐ Compleja ☐ Altamente Compleja ☐

Intervención de los recursos avanzados/específicos: Sí ☐ No ☐



**CUÁNDO Y POR QUÉ**

**CP AVANZADOS**

USO  
EQUILIBRADO  
DE RECURSOS

MODELO DE  
ATENCIÓN  
COMPARTIDA

CAMBIOS EN  
DEMANDA  
SANITARIA

NECESIDADES  
CAMBIANTES

TRAYECTORIA  
FLUCTUANTE

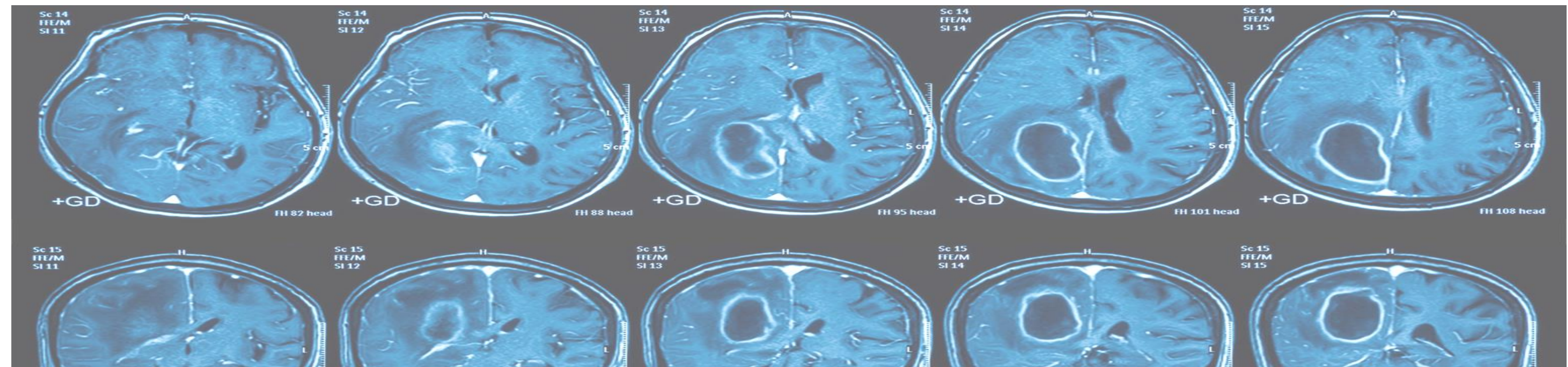

**IDC-Pal**

XXII Congreso Nacional  
**SEOR2024**

Hacia un horizonte **+IN** tegrador  
teractivo  
teligente

#CONGRESOSEOR24

ORGANIZA:  
**SEOR**  
SOCIEDAD ESPAÑOLA DE  
ONCOLOGÍA RADIOTERÁPICA





**GRACIAS**