27
FEB
25
MAR

NEWSLETTER FEBRERO

No te puedes perder...

SEOR
SOCIEDAD ESPAÑOLA DE
ONCOLOGÍA RADIOTERÁPICA

XXII Edición del CONGRESO SEOR

25- 27 de septiembre 2024

¡Permanece atento !

SEOR
2024

ACTUALIDAD

II Gala Compromiso SEOR

SAVE THE DATE

Jueves 9 de mayo
20:00 hrs.

Real Academia Nacional de Medicina de Madrid.

Proximamente más información

D. MARCOS DOMÍNGUEZ
A MADRID DRAGONS BCS
A LA DRA. ANA MAÑAS
SEOR
SEOR
SEOR

IRAD

FEOR
FUNDACIÓN ESPAÑOLA DE
ONCOLOGÍA RADIOTERÁPICA

II Convocatoria de Becas IRAD- FEOR 2024

IRAD-FEOR ha abierto la convocatoria de su Programa de Becas 2024.

Consulta las bases para optar a una de las 5 Becas convocadas.

Más información pinchando aquí

Colaboración entre Sociedades SEOR y SEOM

SEOR y SEOM han renovado su compromiso de colaboración. La Dra. Carmen Rubio y el Dr. César Rodríguez, se reunieron para continuar con el trabajo iniciado por las anteriores juntas directivas de ambas sociedades.

Proximamente más información

Convocatoria 2023

Becas de Rotación SEOR

La Fundación Española de Oncología Radioterápica convoca 12 becas para colaborar en la financiación de los gastos originados por la Rotación en otros Centros con fines formativos de la Especialidad.

Más información pinchando aquí

NUESTROS

Próximos Eventos

Proyecto "Deberías Saberlo"

Martes 27 de Febrero 2024 / 16:30- 17:30

Modalidad 100% ONLINE y GRATUITO
Limitado a 90 inscritos

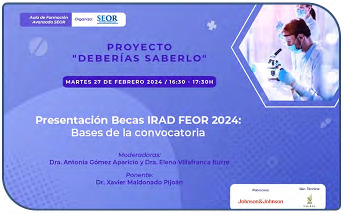

Aula de Formación Avanzada SEOR
Organiza: SEOR

PROYECTO
"DEBERÍAS SABERLO"

MARTES 27 DE FEBRERO 2024 / 16:30 - 17:30H

Presentación Becas IRAD FEOR 2024:
Bases de la convocatoria

Moderadoras:
Dra. Antonia Gómez Aparicio y Dra. Elena Villafranca Iturre

Ponente:
Dr. Xavier Maldonado Pijoán

Patrocina: Johnson&Johnson
Sec. Técnica:

MASTERCLASS 3.0
RADIOTERAPIA EN CÁNCER DE PULMÓN
De marzo a junio de 2024

Organizan: SEOR FEOR
Colabora: AstraZeneca

Masterclass 3.0

Radioterapia en Cáncer de Pulmón

Desde marzo de 2024 hasta junio de 2024

Modalidad ONLINE Y GRATUITO
Limitado a 300 inscritos

Inscripción disponible pinchando aquí

II Edición del Proyecto

Deberías Saberlo

Jueves 14 Marzo de 2024

Modalidad 100% ONLINE
Limitado a 90 inscritos

Inscripción disponible pinchando aquí

Aula de Formación Avanzada SEOR
Organiza: SEOR

PROYECTO
"DEBERÍAS SABERLO"

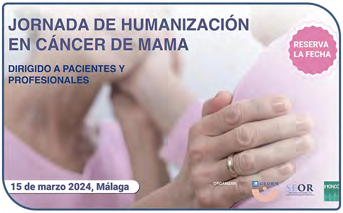
JORNADA DE HUMANIZACIÓN EN CÁNCER DE MAMA

DIRIGIDO A PACIENTES Y PROFESIONALES

RESERVA LA FECHA

15 de marzo 2024, Málaga

ORGANIZAN:

Jornada de
Humanización en Cáncer de mama.
Viernes 15 Marzo de 2024

Modalidad PRESENCIAL
Limitado a 80 inscritos

Inscripción disponible pinchando aquí

II Edición del Programa de Formación
Emprendedores
Marzo- Noviembre de 2024

Modalidad ONLINE Y GRATUITO
Limitado a 300 inscritos

Inscripción disponible pinchando aquí

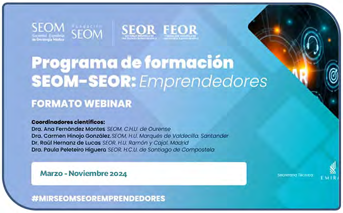
SEOM Sociedad Española de Oncología Médica · Fundación SEOM · SEOR · FEOR

Programa de formación SEOM-SEOR: *Emprendedores*

FORMATO WEBINAR

Coordinadores científicos:
Dra. Ana Fernández Montes *SEOM. C.H.U. de Ourense*
Dra. Carmen Hinojo González. *SEOM. H.U. Marqués de Valdecilla. Santander*
Dr. Raúl Hernanz de Lucas *SEOR. H.U. Ramón y Cajal. Madrid*
Dra. Paula Peleteiro Higuera *SEOR. H.C.U. de Santiago de Compostela*

Marzo - Noviembre 2024

Secretaría Técnica

#MIRSEOMSEOREMPRENDEDORES

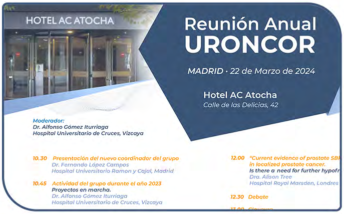
HOTEL AC ATOCHA

Reunión Anual
URONCOR

MADRID · 22 de Marzo de 2024

Hotel AC Atocha
Calle de las Delicias, 42

Moderador:
Dr. Alfonso Gómez Iturriaga
Hospital Universitario de Cruces, Vizcaya

10.30 Presentación del nuevo coordinador del grupo
Dr. Fernando López Campos
Hospital Universitario Ramon y Cajal, Madrid

10.45 Actividad del grupo durante el año 2023
Proyectos en marcha.
Dr. Alfonso Gómez Iturriaga
Hospital Universitario de Cruces, Vizcaya

12.00 "Current evidence of prostate SB
in localized prostate cancer.
Is there a need for further hypofr
Dra. Alison Tree
Hospital Royal Marsden, Londres

12.30 Debate

13.00 Clausura

Reunión Anual
URONCOR
Viernes 22 Marzo de 2024

Modalidad PRESENCIAL
Limitado a 50 inscritos

Inscripción disponible pinchando aquí

AVALAMOS
Formación

III Congreso Iberoamericano
Lo mejor en Cáncer de Pulmón 2023
21 a 23 de febrero de 2024

Modalidad ONLINE
Más información pinchando aquí

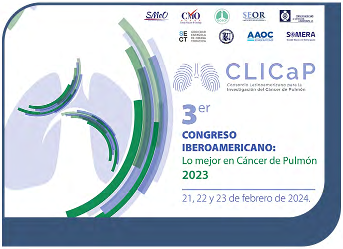
CLICaP
Consorcio Latinoamericano para la Investigación del Cáncer de Pulmón

3er
CONGRESO IBEROAMERICANO:
Lo mejor en Cáncer de Pulmón
2023

21, 22 y 23 de febrero de 2024.

III JORNADA NACIONAL:

NUEVOS RETOS DE LA ONCO-GERIATRÍA

ASEGURANDO LA EQUIDAD EN EL ACCESO A NUEVAS TERAPIAS

Coordinadores:
Dra. Myriam Rodríguez Couso. Geriatra. [Hospital Universitario Fundación Jiménez Díaz, Madrid]. Coordinadora del Grupo de Oncogeriatría de la SEGG.
Dr. Nicolás González Senac. Geriatra [Hospital General Universitario Gregorio Marañón, Madrid]. Coordinador del Grupo de Jóvenes SEGG.

Fecha: Viernes 8 de marzo de 2024.

Lugar: Aula Magna. Hospital Universitario Fundación Jiménez Díaz.

Avalada por:

II Jornada Nacional

Nuevos Retos de la Oncogeriatría

8 de marzo de 2024

Hospital Universitario Fundación Jiménez Díaz
Más información pinchando aquí

VIII Jornada Multidisciplinar

Actualización en tumores ginecológicos

8 de abril de 2024
9:20 a 19:00 hrs.

Hospital Universitario de la Paz
Inscripción disponible pinchando aquí

VIII JORNADA MULTIDISCIPLINAR DE ACTUALIZACIÓN EN TUMORES GINECOLÓGICOS

Hospital Universitario La Paz
Universidad Autónoma de Madrid

8 ABRIL 2024

VII Reunión DE PRIMAVERA
COMISIÓN ONCOLOGÍA Y CIRUGÍA DE CABEZA Y CUELLO

18-19 ABRIL 2024
Auditorium Palma de Mallorca
Av. de Gabriel Roca, 18 07014 Palma, Islas Baleares

Inscripciones en www.seorl.net

Avalado por:

VIII Reunión de Primavera

Comisión de Oncología y Cirugía de cabeza y cuello

18 y 19 de abril de 2024

Auditorium Palma de Mallorca
Más información pinchando aquí

INSCRIPCIONES Concedidas por SEOR en programas avalados

11ª edición
SOPORTE NUTRICIONAL
del paciente con cáncer
e·oncología
Salut/ ICO Institut Català d'Oncologia
Extensión: 30 horas
Calendario: 29/01/2024
28/03/2024
Con el patrocinio de:
NUTRICIA
Avalado por:
SEOR
SOCIEDAD ESPAÑOLA DE ONCOLOGÍA RADIOTERÁPICA

XI Edición del programa

Soporte nutricional del paciente con cáncer

29 de enero a 28 de marzo de 2024

4 Becas SEOR disponibles.

Modalidad ONLINE
Más información pinchando aquí

II Reunión Nacional Multidisciplinar

Innovación en Cáncer

25 y 26 de abril de 2024

Hotel Eurostars Málaga
5 inscripciones gratuitas para socios de SEOR
Más información pinchando aquí

II REUNIÓN
NACIONAL
MULTIDISCIPLINAR
DE INNOVACIÓN
EN CÁNCER
25-26 ABR 2024
Programa preliminar
MÁLAGA
HOTEL
EUROSTARS
MÁLAGA
ORGANIZA:
Aedc
Asociación Española de Divulgación Científica
SEC. TÉC

UNA MIRADA Al Pasado

Nueva Entrega

del Dr. Albert Biete

Capítulo # 52

El Rincón de los libros
Curiosidades de los primeros tiempos del Radium
¿Quién fue el autor de la primera Radiografía?
Cobalto 60 El Dorado
El Rincón Filatelico

Capítulo Completo pinchando aquí

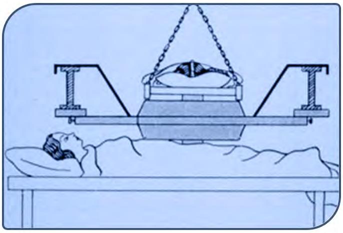

CONSULTAS Y COMENTARIOS

Desde aquí nos puedes hacer llegar cualquier comentario, consulta o sugerencia.

SÍGUENOS EN NUESTRAS REDES SOCIALES

Copyright © Sociedad Española de Oncología Radioterápica (SEOR), 2024